

FICHA TÉCNICA LEXONE

DATOS DE LA EMPRESA

Empresa Comercializadora : FARMAGRO S.A.
Titular de Registro : FARMAGRO S.A.
Número de Registro : PQUA N°2049-SENASA

IDENTIDAD

Composición : Metribuzina
Concentración : 480 g/L
Formulación : Suspensión concentrada (SC)
Grupo químico : Triazinone
Clase de Uso : Herbicida
Fórmula empírica : C₈H₁₄N₄OS
Fórmula estructural :

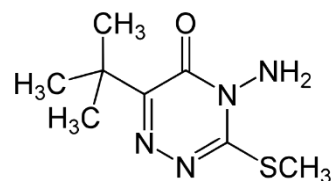

Peso molecular (g/mol) : 214.29 g/mol

CARACTERÍSTICAS

LEXONE es un herbicida sistémico pre y post-emergente al cultivo, selectivo para cultivos de hojas angosta y ancha, controla una amplia gama de malezas, que van de gramíneas anuales y malezas de hojas ancha de los cultivos de Tomate, Papa, Espárrago, Zanahoria y otros cultivos.

PROPIEDADES FÍSICOQUÍMICAS

Densidad Relativa : 1.16 g/ml
pH : 5.0 – 8.0
Estado Físico : Líquido
Color : Blanco
Olor : A humedad
Estabilidad en Almacenamiento : Es estable bajo condiciones normales de manipulación y almacenamiento por 2 años.
Explosividad : No explosivo
Corrosividad : No corrosivo

MODO DE ACCIÓN

LEXONE por ser un herbicida sistémico y de contacto, pre y post-emergente, absorbido por las hojas y raíces, de efecto rápido sobre el follaje. Se acumula en los meristemos (puntos de crecimiento) y se inactiva al contacto con el suelo sin dejar residuos.

MECANISMO DE ACCIÓN

LEXONE impide el proceso fotosintético en la fase fotoquímica, afectando el transporte de electrones a nivel de fotosistema II.

RECOMENDACIONES DE USO

CULTIVO	MALEZAS		DOSIS L/Ha	PC (días)	LMR (ppm)
	Nombre común	Nombre científico			
Papa	Verdolaga	<i>Portulaca oleracea</i>	0.4 - 0.5	30 - 42	0.1
	Yuyo	<i>Amaranthus dubius</i>			
	Pata de gallina	<i>Eleusine indica</i>			

P.C.: Periodo de Carencia

L.M.R.: Límite máximo de residuos

CONDICIONES DE APLICACIÓN

LEXONE se recomienda aplicar en periodo pre-emergente al cultivo y a la maleza; de lo contrario aplicar antes de realizar el trasplante. Si las aplicaciones son post-emergentes deber ser tempranas al cultivo y a la maleza (plantas no mayores de 10 cm de altura), es importante lograr un correcto mojado de las malezas, con una distribución uniforme, se debe procurar un tamaño de gota mediana cuando se aplica en post-emergencia.

COMPATIBILIDAD

Se recomienda aplicar **LEXONE** solo, sin mezclar con ningún otro plaguicida.

REINGRESO A UN ÁREA TRATADA

Se recomienda no ingresar a las áreas tratadas hasta 24 horas después de la aplicación.

FITOTOXICIDAD

LEXONE no es fitotóxico siguiendo las recomendaciones de la etiqueta.

CATEGORIA TOXICOLÓGICA

Ligeramente Peligroso.

Rev. 26-12-24