

FICHA TÉCNICA

TRIAFARM 250 EC

DATOS DE LA EMPRESA

Empresa Comercializadora : FARMAGRO S.A.
Titular de Registro : FARMAGRO S.A.
Número de Registro : PQUA N°527-SENASA

IDENTIDAD

Composición : Triadimenol
Concentración : 250 g/L
Formulación : Concentrado emulsionable (EC)
Grupo químico : Triazoles
Clase de Uso : Fungicida
Formulación empírica : C₁₄H₁₆ClN₃O₂
Fórmula estructural :

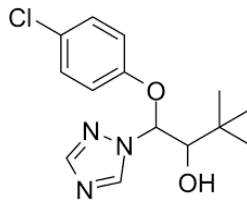

Peso molecular (g/mol) : 295.76 g/mol

CARACTERÍSTICAS

TRIAFARM 250 EC es un fungicida agrícola de actividad sistémica, diseñado para tratamientos preventivos, con un amplio campo de acción, efecto curativo y erradicante. Penetra rápidamente en la planta, tiene acción inmediata y un buen efecto residual.

PROPIEDADES FISICOQUÍMICAS

Densidad Relativa : 0.99 – 1.02 g/ml a 20°C
pH : 2.0 – 4.0
Estado Físico : Líquido
Color : Amarillo transparente
Olor : Característico
Estabilidad en Almacenamiento : Es estable bajo condiciones normales de manipulación y almacenamiento por 2 años.
Explosividad : No explosivo
Corrosividad : No corrosivo

MODO DE ACCIÓN

TRIAFARM 250 EC es un fungicida sistémico de acción preventiva, curativa y erradicativa.

MECANISMO DE ACCIÓN

TRIAFARM 250 EC actúa sobre sustratos vivos, protegiéndolos del ataque de hongos al interferir en el mecanismo de infección y combatir la patogénesis. Inhibe la biosíntesis del ergosterol y otros procesos enzimáticos de los hongos.

RECOMENDACIONES DE USO

CULTIVO	ENFERMEDADES		DOSIS		PC (días)	L.M.R (ppm)
	Nombre común	Nombre científico	mL/200L	L/Ha		
Pimiento	Oidium	<i>Leveillula taurica</i>	250 – 300	0.5 – 0.6	10	1.0
Vid	Oidiosis	<i>Erysiphe necator</i>	100	-	15	2.0
Café	Roya del cafeto	<i>Hemileia vastatrix</i>	250	-	10	0.2
Alcachofa	Oidium	<i>Leveillula taurica</i>	150	-	5	0.7

P.C: Periodo de carencia.

L.M.R.: Límite máximo de residuos.

CONDICIONES DE APLICACIÓN

Se recomienda realizar una sola aplicación por campaña/año. Puede aplicarse durante cualquier etapa fenológica del cultivo del pimiento, respetando el período de carencia. **TRIAFARM 250 EC** se prepara diluyendo la dosis indicada en un recipiente con agua previamente, luego esta solución se transfiere al cilindro o mochila, según el caso, y se completa con agua hasta alcanzar el volumen requerido. Finalmente, se agita la mezcla antes de la aplicación.

COMPATIBILIDAD

TRIAFARM 250 EC es compatible con la mayoría de los plaguicidas de uso agrícola, excepto con los agentes oxidantes o sustancias altamente alcalinos (pH >10) o altamente ácidas (pH <3).

REINGRESO A UN ÁREA TRATADA

No ingresar a las áreas tratadas hasta 12 horas después de la aplicación.

FITOTOXICIDAD

TRIAFARM 250 EC no es fitotóxico siguiendo las recomendaciones de la etiqueta.

CATEGORIA TOXICOLÓGICA

Ligeramente Peligroso.

Rev. 24-01-25