

## FICHA TÉCNICA

### LANNFARM 90 PS

#### DATOS DE LA EMPRESA

Empresa Comercializadora : FARMAGRO S.A.  
Titular de Registro : FARMAGRO S.A.  
Número de Registro : PQUA N° 950-SENASA

#### IDENTIDAD

Composición : Methomyl  
Concentración : 900 g/kg  
Formulación : Polvo Soluble  
Grupo químico : Carbamato  
Clase de Uso : Insecticida  
Fórmula empírica : C<sub>5</sub>H<sub>10</sub>N<sub>2</sub>O<sub>2</sub>S  
Fórmula estructural :

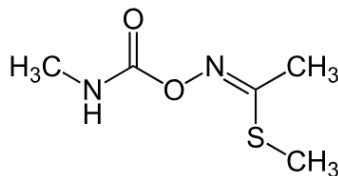

Peso molecular (g/mol) : 162.20 g/mol

#### CARACTERÍSTICAS

**LANNANAFARM 90 PS** es un insecticida de amplio espectro de acción y tiene efecto inmediato. Posee acción sistémica ascendente y actividad translaminar cuando se aplica al follaje. Se degrada muy rápidamente en el medio, siendo su vida media de 3 – 5 días y no deja residuos tóxicos.

#### PROPIEDADES FÍSICOQUÍMICAS

Densidad Relativa : No aplica  
pH : 6.0 – 8.0  
Estado Físico : Sólido  
Color : Blanco  
Olor : Ligeramente  
Estabilidad en Almacenamiento : Es estable bajo condiciones normales de manipulación y almacenamiento por 2 años.  
Explosividad : No explosivo  
Corrosividad : No corrosivo

### MODO DE ACCIÓN

**LANNAFARM 90 PS** actúa por contacto e ingestión.

### MECANISMO DE ACCIÓN

**LANNAFARM 90 PS**, inhibe la enzima Acetil Colinesterasa en la sinapsis nerviosa; de efecto reversible, su acción residual varía entre 4 y 7 días después de la aplicación.

### RECOMENDACIONES DE USO

CULTIVO	PLAGA		DOSIS		PC (días)	LMR (ppm)
	Nombre común	Nombre científico	g/ha	Kg/ha		
Espárrago	Barrenador de los frutos	<i>Heliothis virescens</i>	200	0.40	5	2
	Spodoptera	<i>Spodoptera ochrea</i>	150	-	1	0.02
Pimiento	Perforador del fruto	<i>Heliothis virescens</i>	200	-	3	0.02
Palto	Queresa	<i>Fiorinia fiorinae</i>	200 - 250	-	3	2
Cebolla	Trips	<i>Thrips tabaci</i>	200	-	7	0.2

P.C: Última aplicación a la cosecha (días).

L.M.R: Límite Máximo de Residuos (mg/kg).

### CONDICIONES DE APLICACIÓN

**LANNAFARM 90 PS** se puede aplicar en cualquier etapa de cultivo cada dos semanas, dependiendo de la incidencia de la plaga. Se recomienda un máximo de 3 aplicaciones por campaña.

### COMPATIBILIDAD

**LANNAFARM 90 PS** es compatible con plaguicidas de uso común excepto con los de reacción alcalina o los compuestos de cobre.

### REINGRESO A UN ÁREA TRATADA

No ingresar a las áreas tratadas hasta 24 horas después de la aplicación.

### FITOTOXICIDAD

**LANNAFARM 90 PS** no es fitotóxico siguiendo las recomendaciones de la etiqueta.

### CATEGORIA TOXICOLÓGICA

Altamente Peligroso.

Rev. 24-12-24