

## FICHA TÉCNICA SPINNEDOR

### DATOS DE LA EMPRESA

Empresa Comercializadora : FARMAGRO S.A.  
Titular de Registro : FARMAGRO S.A.  
Número de Registro : PQUA N.º 1394-SENASA

### IDENTIDAD

Composición : Spirodiclofen  
Concentración : 250 g/L  
Formulación : Suspensión Concentrada  
Grupo químico : Ácido tetrónico  
Clase de Uso : Acaricida  
Fórmula empírica :  $C_{21}H_{24}Cl_2O_4$   
Fórmula estructural :

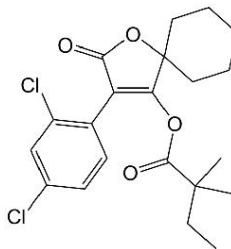

Peso molecular (g/mol) : 411.3 g/mol

### CARACTERÍSTICAS

**SPINNEDOR** es un acaricida de contacto elaborado a base de Spirodiclofen, ingrediente activo con un efecto de control en estadios inmaduros y hembras adultas de ácaros.

### PROPIEDADES FÍSICOQUÍMICAS

Densidad Relativa : 1.06 ±0.03 (20°C)  
pH : 5.0-9.0  
Estado Físico : Líquido  
Color : Blanquesino  
Olor : Característico  
Estabilidad en Almacenamiento : Es estable bajo condiciones normales de manipulación y almacenamiento por 2 años.  
Explosividad : No explosivo  
Corrosividad : No corrosivo

## MODO DE ACCIÓN

**SPINNEDOR** actúa por contacto.

## MECANISMO DE ACCIÓN

**SPINNEDOR** actúa inhibiendo la síntesis de los lípidos, alterando el balance energético del ácaro.

## RECOMENDACIONES DE USO

CULTIVO	PLAGA		DOSIS L/ha	P.C (días)	L.M.R (ppm)
	Nombre común	Nombre científico			
Palto	Arañita roja	<i>Tertranychus urticae</i>	0.50	2	1
	Ácaro marrón	<i>Oligonychus punicae</i>	0.50	2	1
Mandarina	Ácaro del tostado	<i>Phyllocoptruta oleivora</i>	0.80	24	0.4
	Arañita roja	<i>Panonychus citri</i>	0.60	24	0.4
Vid	Ácaro de la yema	<i>Colomerus vitis</i>	0.25 - 0.30	14	0.2

P.C: Periodo de carencia

L.M.R.: Límite máximo de residuos

## CONDICIONES DE APLICACIÓN

Las aplicaciones de **SPINNEDOR** deben contemplar los niveles de daño económico de la plaga, por lo que se recomienda realizar evaluaciones permanentes al cultivo con el fin de determinar el momento de aplicación. Se recomienda 1 aplicación por campaña/año.

## COMPATIBILIDAD

No se conoce incompatibilidades. Al realizar la mezcla, es recomendable efectuar una confirmación previa de compatibilidad.

## REINGRESO A UN ÁREA TRATADA

No ingresar a las áreas tratadas hasta 24 horas después de la aplicación.

## FITOTOXICIDAD

**SPINNEDOR** no es fitotóxico siguiendo las recomendaciones de la etiqueta.

## CATEGORIA TOXICOLÓGICA

Moderadamente peligrosos.

Rev. 10-12-24